

定例会見資料



○日 時	令和6年9月12日（木） 13時30分～
○会 場	島根県立大学 本部棟2階 特別応接室
○会見者	山下一也 理事長・学長
○会見項目	【浜田キャンパス】 ・「第25期海遊祭」の開催について〔資料1〕 ・「令和6年度秋学期公開講座」の開催について〔資料2〕 【松江キャンパス】 ・「なでしこひろば in 浜田キャンパス」の開催について〔資料3〕 ・「おはなしレストランまつり&なでしこひろばコラボイベント」について〔資料4〕
○資料提供 項目	【松江キャンパス】 ・2024年度公開講座「椿の道アカデミー」秋学期分の開講について〔資料5〕
○行事予定	・10月6日（日） 松江キャンパス なでしこひろば in 浜田キャンパス ・10月12日（土） 松江キャンパス おはなしレストランまつり&なでしこひろば コラボイベント ・10月13日（日）、14日（月・祝） 浜田キャンパス 海遊祭
○その他	

※会見及び資料提供に関する問い合わせは、資料に記載されている担当者あてにお願いします。
なお、行事予定の問い合わせは、以下のとおりお願いします。

浜田キャンパス 企画調整課 TEL 0855-24-2201
出雲キャンパス 管 理 課 TEL 0853-20-0200
松江キャンパス 管 理 課 TEL 0852-26-5525

島根県立大学
マスコット
キャラクター
オロリン



※次回の定例会見は 令和6年10月10日（木）13時30分 から開催予定です。

第25期海遊祭の開催について

1. 日時

令和6年10月13日（日） 10：00～17：45

令和6年10月14日（月・祝） 10：00～17：00

2. 会場

島根県立大学浜田キャンパス（浜田市野原町2433番地2）

3. 主催

島根県立大学浜田キャンパス学友会第25期海遊祭実行部

4. メインテーマ

「WAVE」

今年度は、海遊祭実行部が発足し、25周年の節目を迎えました。今まで先輩方が創り上げてきたものを受け継ぎながら、新しい波を起こしていきたいという願いから、テーマを「WAVE」にしました。このテーマにふさわしい海遊祭を開催できるよう、実行部80名で精一杯活動して参ります。

5. 今年度の目標について

今年度の海遊祭は、学生だけでなく、地域の方々と共に創り上げていくことを目標とし、準備を進めて参りました。地域物産店やフリーマーケットなど地域の多くの方が出店者として参加していただき、私たち学生と一緒に盛り上げてくださいます。

昨年度、小さなお子様の遊び場が不足していたとのご意見があったため、今年度は子供向けの縁日や塗り絵などを企画しました。また、スタンプラリーやBINGOなどの企画は、昨年度と内容を変更し、スタンプラリーは難易度別に2種類設け、BINGOは「名前BINGO」という通常とは一味違う内容となっています。

このような企画をはじめ、その他多くの魅力的な企画もあり、学外からの参加団体数は歴代最多数となっています。ご来場いただいた地域の皆様により楽しんでいただける海遊祭を創り上げて参ります。

私たち実行部員は、「海遊祭がより地域と島根県立大学をつなげ、地域を盛り上げていきたい」という思いを込めて活動しております。皆様のご来場をお待ちしております。

6. 各種企画

- 実行部主催企画
 - ・ゲスト企画 …9月18日（水）に発表します。
海遊祭公式 Instagram をご確認ください。
 - ・響け！浜田市カラオケバトル
 - ・クイズで巡って県大スタンプラリー
 - ・名前BINGO など
- 講堂・コミュニティ広場企画/教室・体育館・カフェテリア企画
 - ・学生団体による企画・展示・パフォーマンス
 - ・その他学外の団体による出展

7. 装飾について

- 保育園・幼稚園の子供たちの絵の展示
- 階段アート、横断幕、ガラスアート等 …今年度のテーマは「アメリカン」

8. 模擬店について

- 地域物産店 …地域の方々による出店
島根あさひ社会復帰促進センター、植本家支店、イエローバス、有限会社 館
プチベーカリードロシー、想奏創舎 SowLiberty、浜田商工会議所青年部
- フリーマーケット
昨年度から復活した大人気企画を今年度はさらに規模を拡大して開催します。

9. メインキャラクター・スタッフウェア

- 「ガル丸」 …海遊祭を一緒に盛り上げてくれるメインキャラクター
- スタッフウェア …メインテーマである「WAVE」に合わせています。
ロゴやデザインを実行部員で考案しました。

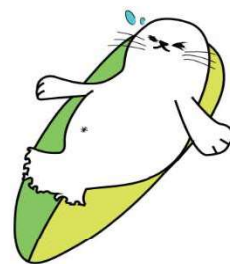

マスコットキャラクター
「ガル丸」

海遊祭

-WAVE-

2024
10.13 SUN

10.14 MON

祝

10:00-18:00

開催時間については今後変更となる場合がございます。

島根県立大学浜田キャンパス

お問い合わせ

☎ 090-8062-3182

✉ kaiyusai@u-shimane.ac.jp

またはInstagramのDMまで

おいしい屋台が大集合!!

地域物産

浜田商工会議所青年部

- BB小鍋 ※13日(日)のみ
- イエローバス
- 植本家支店
- 鳥根あさひ社会復帰促進センター
- プチベーカリードロシー
- 想奏創舎 SowLiberty
- 有限会社 館

ゲスト企画

9/18 解禁

詳しくは、海遊祭公式 Instagram まで

他にも楽しいイベントが盛りだくさん!
詳しくは海遊祭公式 Instagram へ



@KAIYUSAI_SUNI

注意事項：大学敷地内は全面禁煙です。当日は駐車場の混雑が予測されます。公共交通機関をご利用ください。

第25期
海遊祭協賛企業様

柏村印刷株式会社
KASHIMURA CO.,LTD.

PRODUCED BY
AUTOCIDE KORE

有限会社 岡本テント商会

創業明治29年
すしと
うなぎの店 山源

カジュアルハウス
村来・つばめ
浜田店

帆いっばいに、夢をはらんで。
日本海信用金庫

jobcafé
shimane
ジョブカフェしん 浜田ランチ

島根県公安委員会指定
HMS はまだ自動車教習所

有限会社 クレヴァー
CLEVER

AQUAS

はまなび 浜田の魅力をお届け
浜田市観光協会 サイト

JA しまね

ごうぎん



令和6年度 秋学期

島根県立大学浜田キャンパス

公開講座

Open lecture

 受講
 無料

① 島根県立大学浜田キャンパス講義・研究棟1階 中講義室3

〒697-0016 島根県浜田市野原町2433-2 TEL:0855-25-9063

ワンコイン
100円

① 路線バス(石見交通/大学線)でお越しの方

 ……「県立大学」下車
 (JR浜田駅からバスで10分:ワンコイン100円)

② お車でお越しの方

…竹迫ICから5分

② 浜田商工会館(旧福屋)1階 浜田市まちなか交流プラザ

〒697-0026 島根県浜田市田町1668 TEL:080-8905-4339

① お車でお越しの方

お車でお越しの場合は近くの浜田市道分山立体駐車場をご利用ください。まちなか交流プラザ窓口へ駐車券を提示いただければ半額免除いたします。

② 自転車でお越しの方

駐輪場が浜田商工会館の正面入り口 東側(向かって右側)にあります。

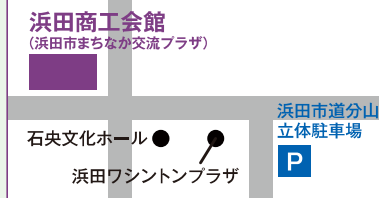
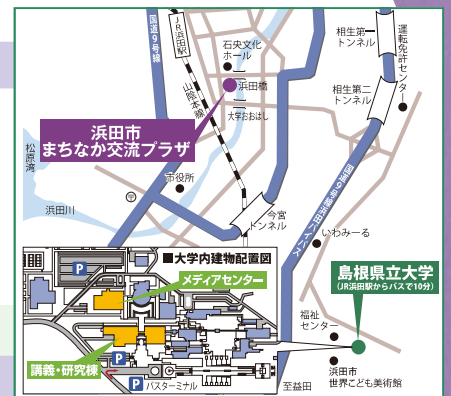

施設の詳細はこちら

会場までのアクセス

公開講座申込方法

① ホームページからお申込み

 受講をご希望される方は、
 島根県立大学HPからお申込みください。
公開講座
申込フォーム

島根県立大学 浜田キャンパス 公開講座

検索

② 「電子メール」「電話」「FAX」「はがき」からお申込み

いずれかの方法で下記事項についてお知らせください。

- 講座科目No.(1~8でお知らせください。)
- お名前(フリガナを併記してください。)
- ご住所
- 電話番号(急な変更等の連絡に使用します。)

お申し込み
お問い合わせ

島根県立大学 事務局 連携交流課

〒697-0016 島根県浜田市野原町2433-2

Tel. 0855-25-9063 Fax. 0855-24-2387

E-mail. h-renkei@u-shimane.ac.jp



秋学期 講座スケジュール



No.	講師	講座内容 / 会場	日時
1	にしじま かず ひろ 西嶋 一泰 (地域政策学部 講師)	祭り/フェスのつくりかた 定員30名(先着順) 地域のお祭りはどのように始まり、どう継承されてきたのか、全国の事例を参照しながら、現代におけるソーシャルな実験としてのフェスの作り方を学びます。日常を非日常に変える工夫を参考に、あなたがしたいフェスを考えてみませんか？ 会場 浜田市まちなか交流プラザセミナールーム1・2 ※大学構内での開催ではありませんので、参加の際にはご注意ください。	10/2 水 18:15~19:45
2	なか むら けい 中村 圭 (国際関係学部 教授)	ジェンダーの知識を正しくアップデートして、人生いっぱいトクしよう! ジェンダーって言葉、よく聞くんだけど、わかったようなわからないような…。ジェンダーにまつわる知識は、日々の生活に密接に関係していて、知っているだけで人生トクして楽になることがいっぱいあるのです。赤ちゃん連れOK!ご夫婦と一緒に気軽に大学までお越しください。 参考図書 瀬地山角・中村圭『ジェンダーがよくわかる本』秀和システム, 2022年 会場 中講義室3(島根県立大学浜田キャンパス)	10/16 水 18:15~19:45
3	ふか くし とおる 深串 徹 (国際関係学部 准教授)	中台関係の変遷—「中国」をめぐる関係史— 定員30名(先着順) 近年、「台湾有事」という言葉が注目を集めており、中台間の対立が日本にも大きな影響を及ぼすことが懸念されています。しかし、そもそも両者の間では何が争われているのでしょうか？本講座では、中台関係の変遷を歴史的に振り返りながら、問題の所在を明らかにしていきます。 会場 浜田市まちなか交流プラザセミナールーム1・2 ※大学構内での開催ではありませんので、参加の際にはご注意ください。	10/23 水 18:15~19:45
4	むら やま まこと 村山 誠 (地域政策学部 教授)	地域活動を推進するリーダーになるためには—経営組織論からのアプローチ— 定員30名(先着順) 浜田市では、少子高齢化が進むとともに若者の市外・県外流出が止まりません。このまま人口減少が続くと、浜田市による公共サービスは住民が満足するレベルを保てなくなります。そうした状況では、住民が地域活動を推進していくことが求められます。そこで、地域活動を推進するためのリーダーシップについて学びませんか。 会場 浜田市まちなか交流プラザセミナールーム1・2 ※大学構内での開催ではありませんので、参加の際にはご注意ください。	10/30 水 18:15~19:45
5	むら やま まこと 村山 誠 (地域政策学部 教授)	「協働のまちづくり」を実現させるためには 定員30名(先着順) 皆さんは浜田市が推進している「協働のまちづくり」をご存じですか？ 浜田市では「浜田市協働のまちづくり推進条例」が令和3年から施行されています。しかし、多くの市民には浸透していないのではないのでしょうか？そこで、「協働のまちづくり」とは何？どんな良いことがあるの？といったことを一緒に考えてみませんか。 会場 浜田市まちなか交流プラザセミナールーム1・2 ※大学構内での開催ではありませんので、参加の際にはご注意ください。	11/6 水 18:15~19:45
6	にしじま かず ひろ 西嶋 一泰 (地域政策学部 講師)	ファシリテーション入門 定員30名(先着順) 職場や地域の話し合いが雰囲気や固く意見が出にくい、そんな会議をほぐして意見を言い合える状態にする技術がファシリテーションです。実際にワークショップを体験してもらいながらファシリテーションの基礎を学びます。 会場 浜田市まちなか交流プラザセミナールーム1・2 ※大学構内での開催ではありませんので、参加の際にはご注意ください。	12/4 水 18:15~19:45

浜田キャンパス公開講座会員を募集します

島根県立大学と浜田市まちなか交流プラザの2会場で実施！

講座ごとに開催会場が異なりますので、会場の詳細は表面をご確認ください。

「浜田キャンパス公開講座会員」の特典

- 浜田キャンパス公開講座会員の会員証 (兼メディアセンター学外利用者カード)の発行
- 浜田キャンパス情報の提供
- ◆ 「浜田キャンパス公開講座会員」でなくても、公開講座を受講することはできます。



詳しくは事務局までお問い合わせください。



JFA

なでしこひろば



参加者募集!

参加者全員に
オリジナルグッズ
プレゼント!!!



in 島根県立大学 浜田キャンパス

今回の「JFAなでしこひろば」は、年少～年長の女の子を対象に、ボールを使用した運動遊びををするイベントです。島根県立大学(松江キャンパス)の教員と、保育教育学科、保育学科の学生が中心となって指導にあたります。お気軽にご参加ください。



開催日

2024年10月6日(日)

実施 11:00～12:10 (受付:10:40～11:00)



会場

島根県立大学 浜田キャンパス体育館
(浜田市野原町2433-2)



実施内容

：ボールを使用した様々な運動遊びをします。



**参加
対象**

年少～年長の女の子
(サッカー未経験者・初心者)

**募集
人数**

先着
25名

**参加
料金**

無料

- ① 日本サッカー協会「JFA passport」より申し込みください。その際、「JFA ID」の取得をお願いします。
- ② 4日前(水曜日)までに申し込みください。
(期限が過ぎてからの申込や問合せは下記問い合わせ先までお願いします。)
- ③ 運動ができる服装で来てください。
- ④ 体育館で使用できる靴の準備をお願いします。

 **JFA Passport**

詳細・お申し込みは
JFA公式アプリ
「JFA Passport」から!



JFA : (公財)日本サッカー協会

主催：島根県立大学・島根県立大学短期大学部
広報協力：ベルガロツソいわみ

お問合せ先：島根県立大学短期大学部 保育学科 生涯スポーツ研究室(中谷)
ak-nakatani@u-shimane.ac.jp 電話(代表) 0852-26-5525

大学内（浜田キャンパス）案内図

（浜田市野原町2433-2）



お兄さん・お姉さんたちがボールを使った運動あそびを優しく教えるよ！遊びにきてね！



松江で開催した時の様子



友達登録をしていただくと、なでしこひろばの案内が届きます。



過去の様子はこちらのQRコードからご覧ください！

おはなしレストランライブラリー & なでしこひろばコラボイベント

みんな**県大**にあつまれ!

スポーツの秋

読書の秋

2024年
10/
12 土

おはなしレストランまつり

(10時~14時開催)



ようこそ「エルマーのぼうけん」の世界へ!
クイズラリー、工作、ビブリオバトルなどなど。
みなさん、ぜひ遊びに来てくださいね!

おはなしのじかん

大学のお兄さんお姉さんが
読み聞かせや手遊びをするよ

時 間:10時45分~

場 所:おはなしレストラン
ライブラリー

参加費:無料

申 込:不要



JFAなでしこひろば

事前申込必要



県大のお兄さん、お姉さんたちといっしょにボールを使った運動遊びをしよう!



日 程:10月12日(土) 9時20分~10時20分(年少~年長)

10時50分~12時(小1~小3)

場 所:島根県立大学松江キャンパス体育館

対 象:年少~小3の女児

定 員:各回30名ずつ

参加費:無料

申 込:右のQRコードからお申込みください。

その他:元タイ女子サッカー代表選手参加予定です。
当日は、運動のできる格好で体育館シューズ
を持ってきてください。

詳細・お申し込みは
JFA公式アプリ
「JFA Passport」から!



JFA:(公財)日本サッカー協会

当日は、パンや焼きドーナツの移動販売があります!

※変更の可能性もありますので、ご了承ください。

島根県立大学
島根県立大学短期大学部
松江キャンパス

【お問合せ先】島根県立大学松江キャンパス
松江市浜乃木7-24-2 TEL0852-26-5525

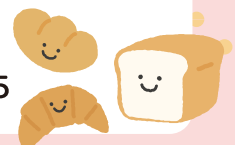

キャンパス内会場図

おはなしレストラン祭り(体育館1階)
なでしこひろば(体育館2階)
パン・ドーナツ販売(体育館1階入口)



おはなしレストラン



なでしこひろば

「おはなしレストラン」
「なでしこひろば」の詳細は、
こちらのQRコードから
ご確認ください。



島根県立大学
島根県立大学短期大学部
松江キャンパス

【お問合せ先】島根県立大学松江キャンパス
松江市浜乃木7-24-2 TEL0852-26-5525

2024島根県立大学松江キャンパス椿の道アカデミー

公開講座



受講料
無料

島根県立大学松江キャンパスの特色を
生かした講座を多数ご用意しました。
学びのひとときをどうぞ一緒に！

秋学期
受講者
募集

申込方法

申込フォームよりお申込みください。郵便・FAX・メールの場合は、下記①～⑥を記載のうえお申込みください。応募多数の場合は抽選とし、受講不可となった場合のみご連絡いたします。申込人数が一定に達しない場合は開講を中止する場合があります。

①住所 ②氏名 ③年齢 ④電話番号 ⑤メールアドレス ⑥申込講座

〒690-0044 松江市浜乃木7-24-2 島根県立大学松江キャンパス 公開講座係

FAX:0852-21-8150 メール:tubaki@u-shimane.ac.jp



申込フォーム →



お問合せ TEL 0852-26-5525 (平日8:30~17:00) <https://forms.office.com/r/ZW3YG9wuFH?origin=lprLink>



アクセス

- ・ JR松江駅から（1番のりば）南循環線外回り（約30分）
「県立大学前」下車（徒歩1分）
- ・ 山陰道松江中央ランプ、松江西ランプより車で2~3分
- ・ 公共交通機関の利用にご協力をお願いします。



県大マスコットキャラクター
オロリン

一般教養講座

※全講座共通
日時・会場が変更になる場合があります。



1. インドネシアの文化と言葉(全7回)



初めてインドネシア語を学ぶ人を対象とした、言葉と文化をあわせて知る講座です。インドネシアの文化に触れながら、関連表現を学んでいきます。バリ島などインドネシアを旅行したい方、インドネシアの人と話してみたい方、インドネシア語は文字がアルファベットで勉強しやすい言葉なので、ぜひ挑戦してみてください。

定員:10名 会場:3号館 347講義室

日時1	曜日	時間	プログラム	講師
①10月 1日	火	18:00-19:00	インドネシアの住文化:挨拶と自己紹介	人間文化学部 地域文化学科 教授 塩谷 もも
②10月15日			インドネシアの食文化:食事に関する表現	
③10月29日			インドネシアの衣文化:買い物に関する表現	
④11月12日			インドネシアの信仰:信仰に関する表現	
⑤11月26日			インドネシアの芸能:芸術鑑賞に関する表現	
⑥12月10日			インドネシアの観光:観光に関する表現	
⑦12月17日			復習とまとめ	

2. 表計算ソフトExcelの住所録とワープロソフトWordで作る年賀状(全2回)

年賀状用のソフトがなくても「Word」で作った文面と「Excel」で作った住所録を利用し、はがきサイズの紙に印刷をすることができます。「Word」と「Excel」を使って年賀状を作ってみませんか。

定員:10名 会場:図書館棟 マルチメディア演習室 対象:パソコンの基本操作ができる方。

日時	曜日	時間	プログラム	講師
①12月14日	土	9:00-12:00	ワードではがきの裏面を作成・エクセルで住所録を作る	非常勤講師 小倉 佳代子
②12月15日	日		裏面の完成とエクセルの住所録を利用した宛名印刷	

3. 総合文化講座

定員:15名 会場:3号館第2視聴覚室他

日時	曜日	時間	プログラム	講師
10月11日	金	13:20-16:10	「わたしたちのまちづくり 安全で楽しい低速交通社会という一提案」 (ハンドル型電動クルマ椅子試乗体験が含まれます) ※試乗体験(晴天:運動公園 雨天:体育館) 協力:株式会社スズキ自販島根・松江市	人間文化学部 地域文化学科 教授 小長谷 悠紀

フィールドワーク・文化体験講座



1.文化資源探求講座～妖怪文化を訪ねる～



小泉八雲没後120年、『怪談』出版120年を迎える今年、八雲の妻で怪談文学創作の功労者<小泉セツ>をテーマとする企画展を小泉八雲記念館で見学したのち、開館5周年を迎える「三次もののけミュージアム」を訪問します。膨大な湯本豪一妖怪コレクションの魅力を楽しみ、三次に伝わる「稲生物怪録(いのうもののけろく)」ゆかりの地を専門家の案内で探訪します。バスを利用したフィールドワーク講座です。協力:小泉八雲記念館、三次もののけミュージアム

定員:20名 参加費:7,000円(バス費用・入館料)(昼食費は含まれません)

釣銭のないようご用意ください。 **※お申込後に辞退される場合は1週間前までにご連絡ください。**

日時	曜日	時間	訪問先	講師
11月8日	金	9:00-17:30	小泉八雲記念館・ 三次もののけミュージアム等	本学名誉教授・小泉八雲記念館館長 小泉 凡

2.伝統文化「ぼてぼて茶」と不昧公



ぼてぼて茶は、乾燥茶花を入れて煮出した番茶を茶碗に入れ、専用茶筌で泡立て、白い泡が立ったら煮豆や漬物などをに入れていただく「松江の伝統食」です。松江の文化をぜひご体験ください。協力:島根県退職公務員連盟松江支部

※準備の都合上、11月1日(金)までにお申込みください。

定員:30名 会場:カメラアホール 参加費:300円(材料費) 釣銭のないようご用意ください。

日時	曜日	時間	プログラム	講師
11月14日	木	10:00-11:30	①ぼてぼて茶にまつわる歴史について ②ぼてぼて茶の点て方の説明・体験	松江市退職公務員連盟 竹崎 輝雄



資格取得対策講座



1. 資格取得のための表計算ソフトExcel初級講座(全8回)

「Excel」をなんとなく使っているけれど、もう少しきちんと仕事でも使えるようになりたい！という方向け。基本から計算・表・グラフまで学習します。中央職業能力開発協会主催の公的資格『コンピュータサービス技能評価試験表計算部門3級』合格を目指します(受験は任意)。

定員:10名 会場:図書館棟 マルチメディア演習室

対象:エクセルを使用したことがあり、表やグラフをきちんと作りたい方。初回にテキスト(1,650円)を販売します。

お申込後に受講を辞退される場合は1週間前までにご連絡ください。受験希望の方は別途受験料が必要です。

日時	曜日	時間	タイトル	講師
①10月2日 ②10月9日 ③10月16日 ④10月23日 ⑤10月30日 ⑥11月6日 ⑦11月13日 ⑧11月20日 ●11月27日(試験:任意)	水	18:30-20:30	セル・行・列の操作、計算式、関数①、関数②、 表の作成、並べ替え、グラフ作成、 「コンピュータサービス技能評価試験表計算部門3級」 試験対策、試験	非常勤講師 小倉 佳代子

2. 資格取得のためのワープロソフトWord応用講座(全9回)

仕事で利用することが多い「Word」を、さらに活用するための上級者コース。中央職業能力開発協会主催の公的資格『コンピュータサービス技能評価試験ワープロ部門2級』合格を目指します(受験は任意)。

定員:10名 会場:図書館棟 マルチメディア演習室

対象:タイピング速度10分に350~400字程度、日常的にワードを利用しており、さらに技術の向上を目指す方。

初回にテキスト(1,870円)を販売します。**お申込後に受講を辞退される場合は1週間前までにご連絡ください。**

受験希望の方は別途受験料が必要です。

日時	曜日	時間	タイトル	講師
①12月4日 ②12月11日 ③12月18日 ④1月8日 ⑤1月15日 ⑥1月22日 ⑦1月29日 ⑧2月5日 ⑨2月12日 ●2月19日(試験:任意)	水	18:30-20:30	ワード操作の確認、ファイル・フォルダ操作、文字入力・ 編集、書式設定・インデント、段組み・作表、複雑な作表、図 形・テキストボックスを利用した地図作成、画像の配置、 ページ設定、「コンピュータサービス技能評価試験ワープロ 部門2級」試験対策、試験	非常勤講師 小倉 佳代子